

PLAN DE MEJORA DE LOS APROVECHAMIENTOS EN MONTES 48 Y 49 PARROQUIA RURAL PARAMO

SITUACIÓN ACTUAL

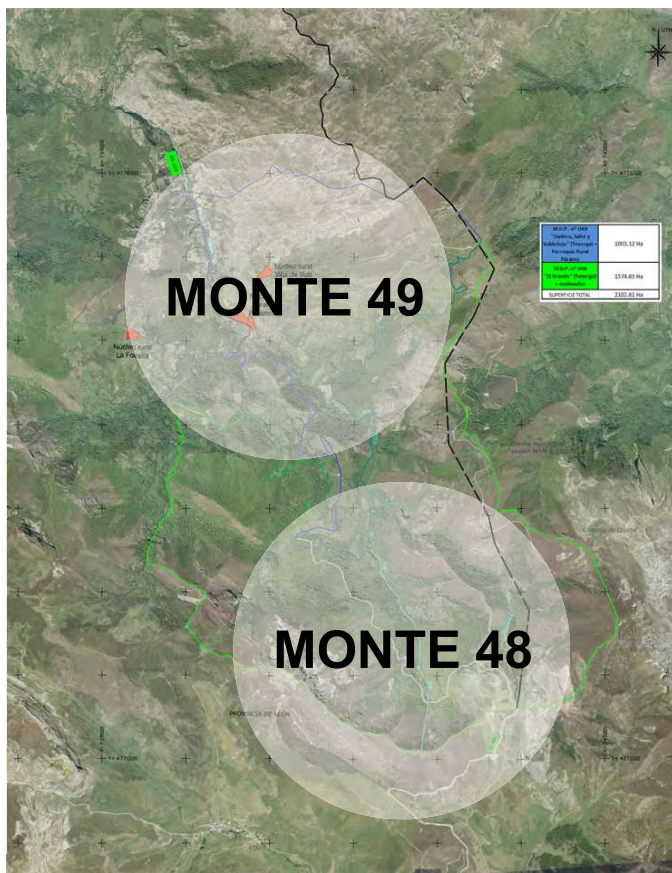

Desde tiempos inmemorables la Parroquia Rural de Páramo ha realizado sueltas de ganado en los montes de su propiedad. Dichas sueltas han ido variando en todos estos años, sobre todo desde la aparición de los piensos y la posibilidad de compra al exterior de paja.

La cabaña ganadera de la Parroquia Rural de Páramo, compuesta por ganado vacuno, equino y ganado menor. Con un número de 350 cabezas aproximadamente.

Parte de la cabaña mencionada se sitúa en el **monte 48** (Puerto Ventana) y otra parte en el **monte 49** (Puerto Bosvigre).

El **monte 48** se ocupa principalmente desde el inicio de la primavera hasta el otoño momento en el que se realiza la suelta y el ganado procede a su subida a la Brañas - Las Cadenas (**punto 3**), permaneciendo en este punto poco tiempo ya que instintivamente sube al Puerto. Este hecho provoca, que el pasto que está en una fase inicial de su crecimiento, se ve sometido a un rápido proceso de desgaste y a su vez en la Braña, al no ser desgastado, se produce una progresiva invasión del matorral.

El **monte 49**, soporta carga ganadera durante todo el año, siendo más intensa la suelta durante el período comprendido entre inicio de la primavera hasta mediados del otoño. El ganado de manera instintiva sube a las partes más altas del monte 49, originando iguales consecuencias que en el monte 48.

PROPUESTAS

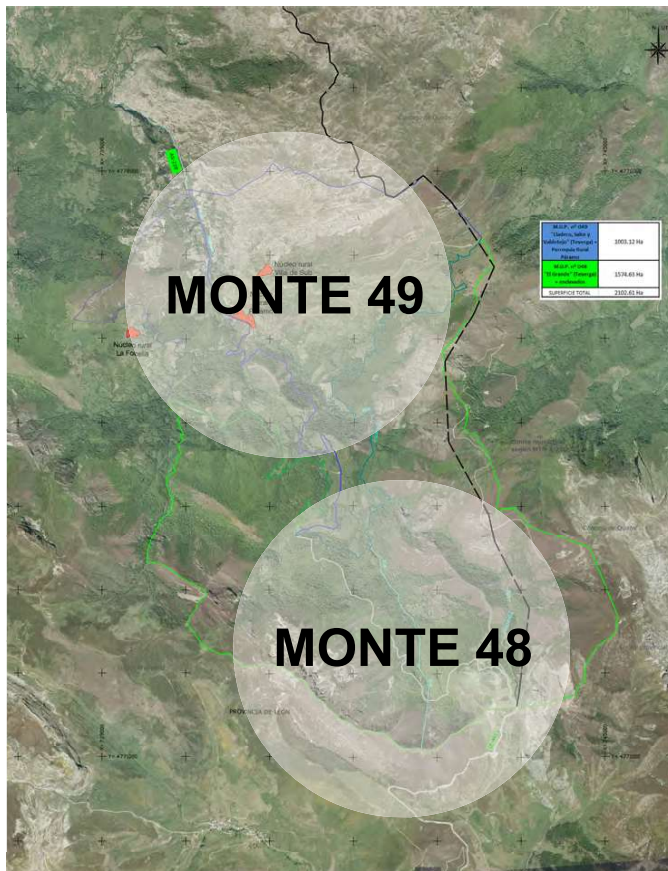

Para el **monte 48** se pretende crear una zona intermedia vallada Punto 3) situada en la Braña - Las Cadenas con el objeto de retener el ganado durante un tiempo para que proceda a desgastar lo suficiente el pasto y así evitar el crecimiento de matorrales, evitar la generación de incendios y favorecer el crecimiento posterior de pasto. También conseguiremos dar tiempo al pasto del Puerto Ventana, que esta en una fase de crecimiento inicial, y consiga un tamaño adecuado para el desgaste posterior.

Para el **monte 48** al soportar carga ganadera durante todo el año, se pretende crear una zona intermedia vallada Punto 2) con el objeto de retener el ganado durante un tiempo para que proceda a desgastar lo suficiente el pasto y así evitar el crecimiento de matorrales, evitar la generación de incendios y favorecer el crecimiento posterior de pasto. También conseguiremos dar tiempo al pasto del Puerto de Bosvibre, que esta en una fase de crecimiento inicial, y consiga un tamaño adecuado para el desgaste posterior.

Con todo ello se consigue una mejor planificación de los desbroces y quemas controladas en ambos montes.

MANGA DE VILLA DE SUB 1 | CIERRE LOBO | PUERTO BOSVIBRE



La actuación consiste en el vallado del perímetro total de la manga con el fin de impedir la entrada del lobo. Con la finalidad de este vallado es la protección del ganado enfermo, herido o próximo al parto ante la presencia del lobo.

PASTIZALES VILLA DE SUB 2 | INVIERNO - PRIMAVERA - OTOÑO | PUERTO BOSVIBRE

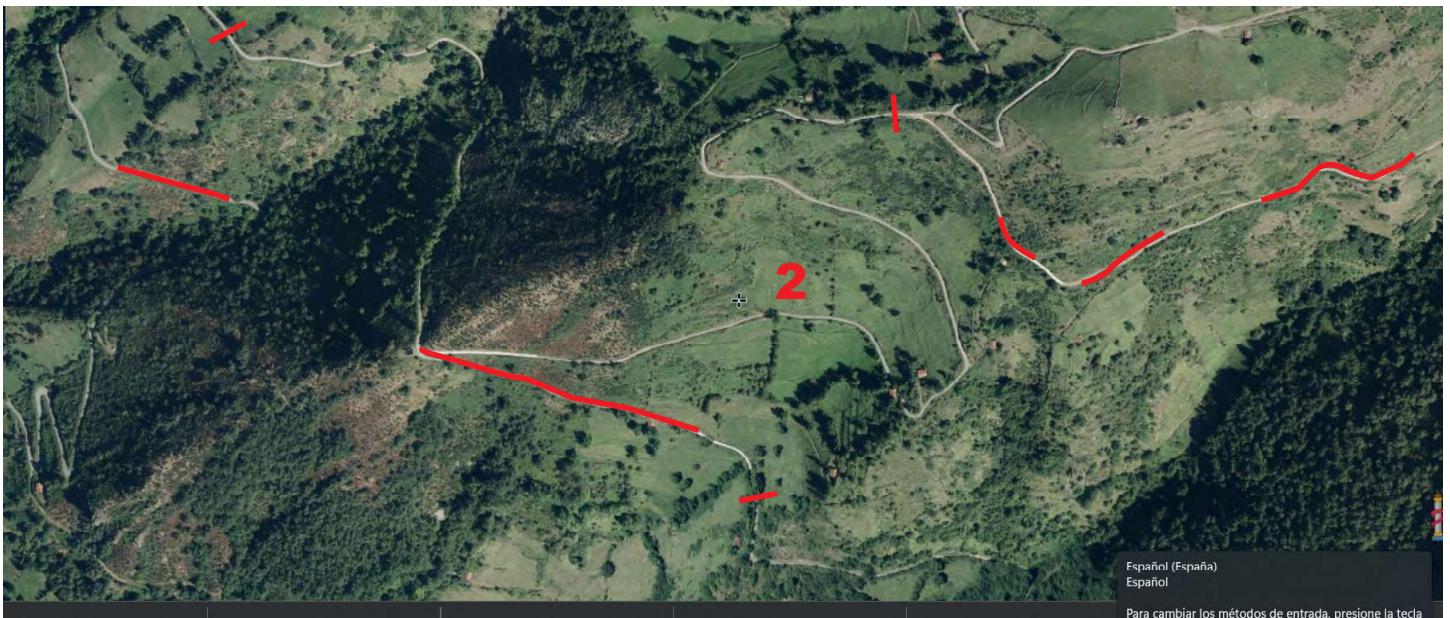

La actuación consiste en el vallado del área en lugares puntuales, mediante cierres de madera y portillas automáticas en caminos. La finalidad de este vallado es la retención del ganado para una posterior suelta y subida al Puerto Bosvibre.

CIERRE PASTIZAL BRAÑA LAS CADENAS 3 | PRIMAVERA - OTOÑO | PUERTO VENTANA



La actuación consiste en el vallado del area mediante cierres de madera y portillas de entrada y salida. La finalidad de este vallado es la retención del ganado para una posterior suelta y subida al Puerto Ventana.

MANGA DE VENTANA - PARMU 4 | CIERRE LOBO | PUERTO VENTANA



La actuación consiste en el vallado del perimetro total de la manga con el fin de impedir la entrada del lobo. Con la finalidad de que este vallado sirva de protección del ganado enfermo, herido o próximo al parto ante la presencia del lobo.

DESLINDE CON LEÓN 5 | PUERTO VENTANA

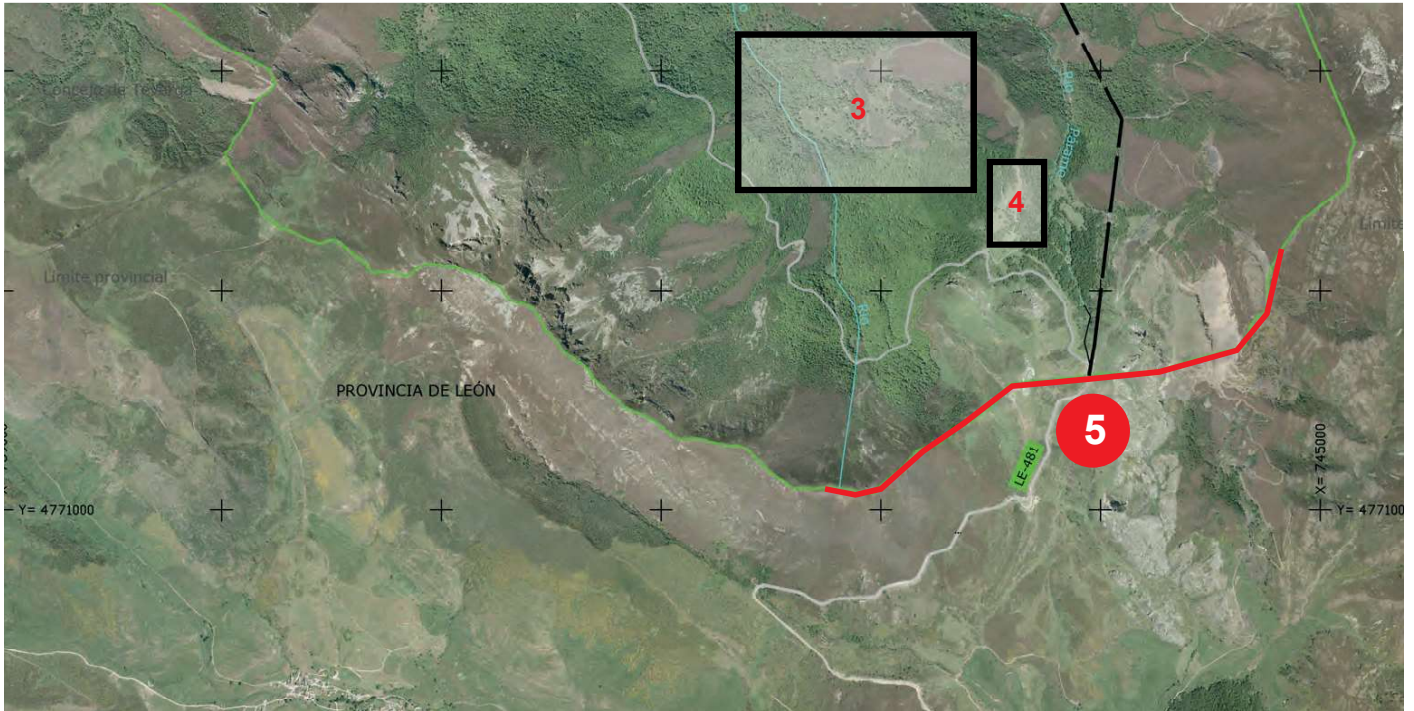

SITUACIÓN ACTUAL

El ámbito, a ambos lados, soporta carga ganadero durante el período comprendido entre primavera y otoño. Ámbito que esta separado por un vallado en mal estado. lo que facilita el paso de reses de Asturias a León y viceversa.

La existencia en la parte de León de un problema sanitario (brote de Triomonas) en su cabaña de vacuno y debido al mal estado del vallado, ha facilitado el paso de reses y provocado el contagio de la cabaña de vacuno del lado de Asturias.

La infección ha provocado un problema reproductivo debido a la propagación de la infección en vacas y toros de ambos lados, con el consiguiente perjuicio sanitario y económico.

PROPUESTA

Para solucionar el problema y evitar el continuo contagio, se propone sacrificar los toros contagiados, mantener las vacas en cuarentena 90 días y la reparación de las partes dañadas del vallado limítrofe con León en el Punto 5.